MTA Regionális Tudományok Bizottsága

HÍRLEVÉL

2021. október

TARTALOMBÓL:

Helyzetkép 1

Felvételi eredmények 2

Egyetemi tanári kinevezések és doktori védések 3

Elnyert ösztöndíjak és egyéb díjak 5

Megjelent folyóiratcikkek és könyvfejezetek 7

Könyvismertetők 8

Megemlékezés és konferencia beszámolók 10

Folyamatban lévő kutatások 11

Haza szakmai folyóiratok legutóbbi számai 12

Konferencia felhívás 22

Közérdekű információk 23

Felelős kiadó:
Varga Attila
egyetemi tanár, az MTA levelező tagja,
Regionális Tudományok Bizottsága elnöke
vargaa@ktk.pte.hu

Főszerkesztő:
Bodnár Gábor
adjunktus
bodnar.gabor@eco.u-szeged.hu

A regionális Tudománnyal kapcsolatos képzések Felvételi eredményei

Minden tudományterület szempontjából kulcsfontosságú a szakmai utánpótlás folyamatos biztosítása és a kutatással foglalkozó újabb és újabb nemzedékének kinevelése. Nincs ez másként a regionális tudomány háza táján sem. Ha a regionális tudomány szakmai utánpótlását szeretnénk szemügyre venni akkor első lépésben a mesterképzésben lévő nappali hallgatókat érdemes megvizsgálni. Ez a sokaság az, amiből meríteni lehet és a legnagyobb eséllyel lesz a nappali PhD képzés részvevője, valamint később a fiatalok innen a regionális tudomány kutatói pályájára is kerülhetnek.

Az előző gondolatmenetből adódóan vizsgáltuk meg országosan a nappali mesterképzésre felvettek számát 2017 és 2021 között a regionális és környezeti gazdaságtan, a geográfus, a szociológia és a vidékfejlesztési agrármérnöki szakokon. Mindegyik szak esetében az angol és a magyar nyelvű képzések számait is figyelembe vettük, összegezve a kereszt-, az általános-, és a pótfelvételi eljárásban felvételt nyert hallgatók számát.

Az adatokat vizsgálva egyrészt arra juthatunk, hogy az utóbbi időszakban az érintett mesterképzéses szakokon eltérő dinamikával, de visszaesés tapasztalható a felvettek számában. A trendeket vizsgálva kivehető, hogy 2017 és 2021 között nagyjából hasonló országos bázisról a regionális és környezeti gazdaságtan esetében lassabb, míg a geográfusok esetében gyorsabb a felvett hallgatók számában tapasztalható visszaesés dinamikája. A szociológia esetében is csökkenés figyelhető meg, míg a vidékfejlesztési agrármérnöki szakon az eleve alacsony létszámok is tovább csökkentek.

Folytatás a következő oldalon

FELVÉTELI EREDMÉNYEK

A regionális tudományhoz kapcsolódó képzések felvételi eredményei az elmúlt öt évben (mesterszakos, nappali tagozatos hallgatók száma, 2017-2021)

		2017	2018	2019	2020	2021
Regionális és környezeti gazdaságtan						
	BME-GTK	35	16	30	34	41
	CORVINUS	62	68	50	47	44
	MATE-ECONOMY (Kaposvár)	3	2	6	8	4
	ME-GTK	2	1	0	0	0
	MATE-ECONOMY (Gödöllő)	0	0	7	0	4
Vidékfejlesztési agrármérnöki						
	DE-GTK	6	8	1	2	0
	EKKE-AVK	0	0	0	3	0
	MATE-AGRI-FOOD (Kaposvár)	0	5	2	3	0
	PE-GK	5	5	5	2	0
	SZTE-MGK	0	3	3	1	1
	SZE-MÉK	6	0	0	0	0
	MATE-AGRI-FOOD (Gödöllő)	1	0	0	0	1
Szociológia						
	CORVINUS	1	11	6	5	2
	DE-BTK	0	5	7	5	5
	ELTE-TÁTK	1	33	22	29	19
	MATE-PEDAGOGY (Gyöngyös)	0	6	13	0	0
	ME-BTK	0	0	2	2	1
	PPKE-BTK	0	13	7	11	10
	PTE-BTK	0	5	8	6	13
	SZTE-BTK	4	8	6	5	7
Geográfus						
	ELTE-TTK	36	17	11	23	24
	EKKE-TTK	4	4	0	0	0
	DE-TTK	13	24	10	21	13
	ME-MFK	5	0	1	3	3
	PTE-TTK	17	12	8	13	11
	SZTE-TTIK	30	21	17	13	15

Forrás: felvi.hu
Megjegyzés: minden intézmény a jelenlegi nevén szerepel a táblázatban

Folytatás az első oldalról

A másik fajsúlyos folyamat az utánpótlás kérdésében a fővárosi és vidéki felsőoktatási intézményeinek eltérő, de döntően hanyatló pályája. Míg a fővároshoz kapcsolható intézmények esetében a viszonylagosan kisebb csökkenés miatt van még lehetőség a fiatalokat a kutatói pálya felé becsatornázni, addig a vidéki iskolák esetében szinte teljesen kiürülni látszik ez a fajta bázisa a szakmai utánpótlásnak.

Összegezve tehát a trendeket, a regionális tudomány művelőinek szükséges átgondolni a jövőbeli térbeli és társadalmi folyamatokat, és stratégiát alkotni a szakmai utánpótlással kapcsolatosan. Hiszen, Enyedi György professzor úr közismert gondolatát parafrazeálva, nem csak a városok sikeréért kell minden nap megküzdeni, hanem a szakmai utánpótlásért is.

Vida György
adjunktus,
SZTE GTK

Egyetemi tanári kinevezések

Bajmócy Zoltánt, az MTA Regionális Tudományok Bizottsága tagját 2021. szeptember 1-től egyetemi tanárrá nevezték ki az SZTE Gazdaságtudományi Kar Kutatóközpontba. Egyetemi tanári pályázatát Gazdaságtudományok területen Regionális Tudományok tudományágban nyújtotta be.

Málovics Györgyöt, az MTA RTB köztestületi tagját 2021. szeptember 1-től egyetemi tanárrá nevezték ki az SZTE Gazdaságtudományi Kar Kutatóközpontba. Egyetemi tanári pályázatát Gazdaságtudományok területen Regionális Tudományok tudományágban nyújtotta be.

2021. szeptember 3. Miskolci Egyetem ünnepi szenátusülés

A Miskolci Egyetem Kiváló Tudományos szerzője" I. helyezés:
Dr. Benedek József
Miskolci Egyetem

A Miskolci Egyetem Érdemes Oktatója:
Dr. Lipták Katalin
Miskolci Egyetem

Rektori dicséret:
Dr. Szendi Dóra
Miskolci Egyetem

EGYETEMI TANÁRI KINEVEZÉSEK ÉS DOKTORI VÉDÉSEK

PhD doktori védések és címek regionális tudományok területén

Széchenyi István Egyetem
Regionális- és Gazdaságtudományi Doktori Iskola doktori védései

NÉV	TÉMAVEZETŐ	TÁRS-TÉMAVEZETŐ	DISSZERTÁCIÓ CÍME	CÍM ODAITÉLÉSÉNEK IDEJE
Dános Zsolt	Reisinger Adrienn		A társadalmi felelősségvállalás formái a magyar felsőoktatásban	2021-09-16
Bakó Tamás	Lőrinczné Bencze Edit	Rácz Szilárd	Második Jugoszláviától a mai Szerbiáig—Gazdaságpolitikai, területi és közigazgatási összefüggések	2021-09-16

Magyar Agrár– és Élettudományi Egyetem
Gazdálkodás– és Szervezéstudományok Doktori Iskola doktori védései

NÉV	TÉMAVEZETŐ	TÁRS-TÉMAVEZETŐ	DISSZERTÁCIÓ CÍME	CÍM ODAITÉLÉSÉNEK IDEJE
Aboelnaga Somaya Mahmoud Ahmed	Neszmélyi György Iván	Tóth Tamás	Local edonomic development policies adapt climate change hazards in egyipt	2021-10-08
Abdulkadr Abduletif Ahmed	Neszmélyi György		Development prospects and challanges for improved livelihood in afar national regional state, ethiopia	2021-10-08
Takács Péter	Tóth Tamás		A villamos szerepe Budapesten regionális szemléletben	2021-06-03
Kovács Csaba József	Sikos T. Tamás		Vásárlói döntések az online és offline térben	2021-06-03

ELNYERT ÖSZTÖNDÍJAK ÉS EGYÉB DÍJAK

Magyar Tudományos Akadémia Bolyai János Kutatási Ösztöndíj
MTA Regionális Tudományok Bizottsága köztestületének tagjai

Málovics György: „Az egyetemek szerepe a fenntarthatósági transzformációkban - különös tekintettel a harmadik misszióra és területi aspektusokra”

Kutatóhely: Szegedi Tudományegyetem Gazdaságtudományi Kar Kutatóközpont
Időtartama: 2021.09.01. - 2024.08.31.
Rövid ismertetés: A kutatás célja az egyetemek szerepének vizsgálata a fenntarthatósági transzformációkban – különös tekintettel az egyetemek harmadik missziójára és e szerep területi aspektusaira. A kutatási célként megfogalmazottakat szakirodalmi (szekunder), illetve kvalitatív primer eszközökkel vizsgálja, utóbbi esetben a hazai egyetemek jelenlegi gyakorlatára és lehetőségeire fókuszálva. A kutatás eredményei lehetőséget nyújtanak az egyetemeknek tevékenységük (beleértve ebbe harmadik missziós tevékenységeiket) fenntarthatósági hatásának értékelésére és továbbfejlesztésére.

Egri Zoltán: Térségi léptékű konvergencia 2012-2018 között: települési és regionális tapasztalatok hazánkból és Kelet-Közép-Európából

Kutatóhely: Magyar Agrár- és Élettudományi Egyetem, Fenntartható Fejlesztés és Gazdálkodás Intézet
Időtartama: 2021.09.01. - 2024.08.31.
Rövid ismertetés: A (területi) konvergencia és kiegyenlít(ődés az Európai Unió fő politikai céljait is erőteljesen érintik, ahhoz egyértelműen kapcsolódnak. Hazánkban is megjelennek ezek a célok, de sok esetben azok konfliktusa is egyértelműen előfordul. A konvergencia-vizsgálatok mind a bevont területi egységek, mind a módszertan, mind a bevont indikátorok tekintetében igen változatosnak tekinthetők. Kutatásom alapvető és elsődleges célja a 2008-2009-ben kiinduló gazdasági és pénzügyi válságot követő időszakban a területi felzárkózás és konvergencia feltérképezése. Különösen fontos ez napjainkban, hiszen a Covid-19 pandémia okozta gazdasági válság hasonló károkat okozott már, és fog is okozni. Így a kilábalás, a felzárkózás kérdése, annak területi vonatkozásai különösen fontosnak tekinthetők. A kutatás két fő területi szintre fókuszál: a települési (hazai vizsgálatok), és a NUTS3 szintre (Kelet-Közép-Európa).

Az SZJA-köteles jövedelmek 2012-2018 közötti (összesített) térbeli függősége

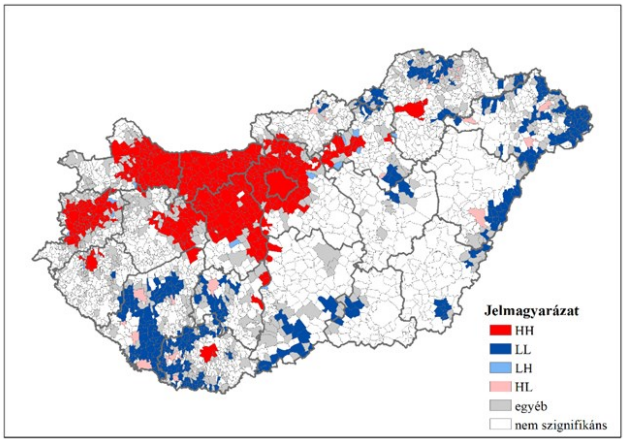

ELNYERT ÖSZTÖNDÍJAK ÉS EGYÉB DÍJAK

Elnyert ösztöndíjak az MTA RTB köztestületének tagjai körében

Új Nemzeti Kiválóság Bolyai+ Felsőoktatási Fiatal Oktatói, Kutatói Ösztöndíj

Dr. habil Reisinger Adrienn

Téma: Fenntarthatóság – felelősségvállalás – értékteremtés
Időtartam: 2021. 09. 01. - 2022. 08. 31.
Kutatóhely: Széchenyi István Egyetem
Cél: Célom, hogy a téma elméleti majd gyakorlati szempontból történő vizsgálatával hozzá tudjak járulni a fenttarthatósági kérdéskör továbbgondolásához egyrészt a szakirodalom ilyen irányú szintetizálásával, illetve a CSV koncepció részletes ismertetésével, másrészt vállalati interjúk segítségével a téma gyakorlati oldalát is be tudjam mutatni. A téma kutatása így hozzá tud járulni új tudományos összefüggések megfogalmazásához, másrészt a vállalatok bevonása által számukra is meg tud nyitni új dimenziókat a társadalmi és térbeli kapcsolódások területén. A kutatási téma egyes elemeit be tudom majd később építeni az oktatói munkámba és a hallgatói tehetséggondozási tevékenységeimbe.

Modern Geográfia 15

A Modern Geográfia című folyóirat 15. évfordulójára szervezett jubileumi rendezvényen átadásra került első alkalommal a frissen alapított "**év legnagyobb érdeklődést kiváltó tanulmánya**" elismerés, amit az olvasóközönség online szavazással választott ki. Ebből adódóan a folyóirat „A 2020-as év legnagyobb érdeklődést kiváltó tanulmánya" díjat a **Dudás Gábor,** a Roche Magyarország Kft. szakértője**, Vida György** az SZTE GTK adjunktusa és **Boros Lajos,** az SZTE TTIK adjunktusa által jegyzett: "**Miért választják a turisták az Airbnb-t? Motivációs tényezők vizsgálata magyar utazók körében**" című tanulmánynak adta, amit személyesen Vida György vett át.

MEGJELENT FOLYÓIRATCIKKEK ÉS KÖNYVFEJEZETEK

Az MTA RTB folyóiratlista alapján
- nemzetközi (A és B kategória) cikkek

Folyóiratcikkek:

Méreiné Berki B. – Málovics Gy. – Cretan, R (2021): "You become one with the place": social mixing, social capital, and the lived experience of urban desegregation in the Roma community, CITIES, 117, 103302, doi: 10.1016/j.cities.2021.103302

Czaller László - Rikard H. Eriksson - Lengyel Balázs (2021): Reducing automation risk through career mobility: Where and for whom? PAPERS IN REGIONAL SCIENCE, doi: 10.1111/pirs.12635

A hazai cikkek a hazai szakmai folyóiratok aktuális számait bemutató résznél találhatók.

KÖNYVISMERTETŐK

Lengyel Imre (2021):
Regionális és városgazdaságtan.
Szegedi Egyetemi Kiadó, Szeged
(573 oldal, ISBN: 978-963-306-816-8, online)

A könyv célja, hogy az utóbbi években megújult nemzetközi ismeretanyag áttekintésével bemutassa a regionális és városgazdaságtan alapvető témaköreit, fogalmait és modelljeit. Elsősorban a felsőoktatás számára összeállított tankönyv, de kézikönyvként is használható kutatók és gyakorlati szakemberek számára. A hazai felsőoktatásban a regionális és városgazdaságtan több képzésben megtalálható, a heterogén felkészültséggel bíró, különböző szakokra járó és eltérő érdeklődésű hallgatók miatt a szerző többfunkciós könyvet, lényegében egy 'étlapot' állított össze. A könyv 5 részből és összesen 22 fejezetből áll, amely felöleli az alapoktól kezdve az alkalmazott témakörökig a regionális és városgazdaságtan lényeges ismeretanyagát. Több olyan kérdéskör is szerepel a könyvben, amelyek itthon újnak számítanak, pl. városi munkaerőpiac, várostérségi közlekedés vagy új városgazdaságtan (Henderson, Glaeser).

Mindegyik fejezet két részből áll, az első rész az alapképzésben résztvevőket célozza, míg a fejezet végén levő második részben az 'emelt szintű' ismeretanyag található, amely főleg mesterszakos és doktori képzésben tanulóknak szól, de a tudományos kutatásokban hasznos alapvető modelleket, újabb eredményeket is tartalmazza. A fejezetek alapozó ismeretanyaga elhagyható a képzés jellegétől függően, ha más tárgyakból már tanultak pl. vállalatgazdaságtant vagy tudásmenedzsmentet. De ebben az esetben is ajánlhatók olvasmányként ezek a fejezetrészek, ugyanígy mesterszakokon a fejezetek első részét célszerű olvasmányként előírni, hiszen az alapszakon tanultak nagy részét elfelejtik a hallgatók, mire mesterszakra kerülnek.

A könyv letölthető:
http://eco.u-szeged.hu/kutatas-tudomany/tudomanyos-kozlemenyek/regionalis-es-varosgazdasagtan

KÖNYVISMERTETŐK

Sikos T. Tamás (2021):
Társadalmi innováció – társadalmi jólét
Ludovika Egyetemi Kiadó
ISBN: 978-9-635-31417-1

Tudjuk, érezzük, hogy a társadalmi innováció hozzájárulása a társadalmi jólét megteremtéséhez a szervezetek és az egyének számára egyaránt nagy kihívás. Sokszor hiányzik a sokoldalú tudás, a folyamatos megújulás akarása és vállalása.A könyv a Miskolci Egyetem Gazdaságtudományi Karának társadalmi innovációval kapcsolatos kutatásait foglalja össze. A témaválasztást az észak-kelet-magyarországi régió társadalmi, gazdasági helyzete indukálta. A jelenlegi kötet a kutatóműhelyünkben vizsgált irányokba, módszertanokba nyújt betekintést a társadalmi innovációs igény megjelenésétől a megvalósításon és kiterjesztésen át. Elméleti kutatásainkon túl empirikus vizsgálataink eredményeit is ismertetjük.A társadalmi innovátoroknak és a társadalmi innováció elkötelezett híveinek egyaránt jó szívvel ajánlom a kötetet.

A könyv elérhető:
https://webshop.ludovika.hu/termek/szakkonyvek/tarsadalomtudomany-szakkonyvek/tarsadalmi-innovacio-tarsadalmi-jolet/

Emlékfa ültetés Buday-Sántha Attila professzor születése 80. évfordulója tiszteletére

Az esemény Buday-Sántha Attila professzor születésének 80. évfordulója emlékére és tiszteletére szerveződött. A Regionális Kutatások Intézete kezdeményezésére, a Magyar Regionális Tudományi Társasággal és a Pécsi Tudományegyetem Közgazdaságtudományi Karával, valamint a professzor családjával közösen emlékfát ültettünk megbecsülésünk jeléül. Az faültetés előtt három felszólaló a Professzor oktatói, Doktori Iskola alapítói, kutatói és közösségépítő tevékenységéről emlékezett meg. A Pécsi Tudományegyetem Közgazdaságtudományi Kar részéről Schepp Zoltán; az MRTT valamint a KRTK RKI részéről Gál Zoltán, a tanítványok részéről Kuráth Gabriella.

Horeczki Réka

60th ERSA Congress Territorial Futures – Visions and scenarios for a resilient Europe: Bolzano

Konferenciaelőadás tartása a Regional and Urban Development szekcióban az alábbi címmel: Kocziszky György & Szendi Dóra: Possibilities and limitations in the ex-ante modeling of regional development paths.

Kocziszky György & Szendi Dóra

Konferenciaelőadás tartása a Old and new forms of territorial innovations szekcióban az alábbi címmel: Szendi Dóra: Social innovation potential in the Northern Hungarian region.

Szendi Dóra

A vidéki Magyarország a pandémia korában - IX. falukonferencia

Kilencedik alkalommal került megrendezésre a KRTK Regionális Kutatások Intézete szervezésében az immár harminc éves múltra visszatekintő Falukonferencia. A rendezvény közös gondolkodásra hívta a kutatókat, gyakorlati szakembereket és a döntéshozókat annak érdekében, hogy a vidéken élők környezeti-társadalmi-gazdasági problémáit feltárják és bemutassák. A konferencia első napját a KRTK RKI néhai kiváló vidékkutatója, a Magyar Nemzeti Vidéki Hálózat egykori elnöke Csatári Bálint emlékének lett dedikálva; a második napon a kiemelkedő agrár- és vidékkutató, Buday-Sántha Attila tiszteletére szerveződött. A plenáris előadások a fenntarthatóságra és a vidék jövőjére koncentráltak különböző nézőpontokon keresztül. A résztvevők a rendezvényen további három kerekasztal-beszélgetés és tíz szekció kutatási eredményeit és munkáját ismerhették meg.

Horeczki Réka

FOLYAMATBAN LÉVŐ KUTATÁSOK

Mobilitás, társas- és gazdasági kapcsolatok, és egyenlőtlenség a városokban a pandémia alatt

A telekommunikációs adatokat széles körben alkalmazták a városokon belüli vagy városok közötti emberi mobilitás feltérképezésére az elmúlt másfél évtizedben. Ez az új adatforrás egészen új kutatási megközelítést tett lehetővé, és korábban nem tapasztalt betekintést nyújtott az emberi viselkedés kérdéseibe többek között a vásárlás és marketing, a társas interakció vagy tudásterjedés kutatásában. Régóta feltételezzük, hogy a emberek mobilitása kapcsolódik az üzleti interakciókhoz is, hiszen azok nagy mértékben függnek a bizalomtól, amit a személyes találkozók erősítenek. Mégsem teljesen világos, hogy a mobilitás hogyan kapcsolódik a gazdasági kapcsolatokhoz és a fejlődéshez. Bár a sűrű városi területek lehetővé teszik az egyének számára, hogy növeljék gazdasági potenciáljukat másokkal való találkozás és cserék révén, egyre több bizonyíték azt sugallja, hogy az egyéni társas interakciók szegregáltak, ami fenntartja és növeli a társadalomban az egyenlőtlenségeket. Hasonlóképpen, a mobilitás szegregációja párosulhat a beszállítói hálózatok egyenlőtlenségeivel is oly módon, hogy a progresszív és a lemaradó termelés elválik egymástól, ami tovább erősítheti a városokon belüli divergenciát. A kutatás célja azt megérteni, hogyan kapcsolódik az egyének mobilitása a városokban az üzleti kapcsolatokhoz és a jövedelmi egyenlőtlenségekhez. Esetünk a COVID-19 járvány, amely egyrészt egyedülálló lehetőséget kínál annak a külső sokkok elemzésére. Másrészt ez egy rendkívül fontos probléma, amely hosszú távon hatással lehet a társadalmi egyenlőtlenségekre.

Lengyel Balázs
KRTK KTI ANET Lab és BCE NETI Lab

Ismét nyilvános az ANET Lab szeminárium-sorozata

Ősszel folytatódik az ANET Lab szeminárium-sorozata, amely ismét nyilvános az érdeklődők számára. A nemzetközi és hazai előadók által tartott szemináriumok a hálózatok, innováció, városok és régiók kulcsszavai köré szerveződnek. Az előadások pénteken délelőtt 10 órakor kezdődnek (tengerentúli előadók esetén délután), a részvétel ingyenes, de előzetes regisztrációhoz kötött. A szeminárium-sorozat programja, illetve a regisztráció ezen a linken érhető el: http://anet.krtk.mta.hu/seminars/

Elekes Zoltán

HAZAI SZAKMAI FOLYÓIRATOK LEGUTÓBBI SZÁMAI

Tér és Társadalom
35. Évfolyam, 2. szám (2021)

TANULMÁNYOK

Hosszú távú gazdasági konvergencia-forgatókönyvek megyei pályái Magyarországon
Zsuzsanna Zsibók, Balázs Páger
3-29 o.

Bérpolarizáció a magyar kistérségek mentén
Julianna Németh, Norbert Sipos
30-48 o.

Hozzájárul-e a helyi élelmiszer vásárlás a helyi gazdaság fejlődéséhez? Egy szisztematikus irodalmi áttekintés
Viktória Szente, Imre Fertő, Zsófia Benedek
49-68 o.

Városfejlesztési szakpolitikák terjedése: elméleti megközelítések
Anett Árvai
69-88 o.

TÉNYKÉP
A vidéki térségek közforgalmú közlekedési hálózatának fejlődése Magyarországon a kezdetektől a XXI. század elejéig
József Pál Lieszkovszky, Tamás Hardi, Balázs Ács
89-109 o.

A felvételi követelmény megváltozásának hatása a felsőoktatás területi rekrutációjára
István Polónyi
110-124 o.

KITEKINTÉS
A szabadidősport gazdasági szerepe Közép-Kelet-Európában
Ágnes Szabó, Tünde Máté, Zsolt Havran
125-149 o.

KÖNYVSZEMLE
Kihívás-válasz – területi szakpolitikák Czirfusz M. (szerk.) (2020): Területi kihívások és területi politikák Magyarországon, 2010-2020
András A. Gergely
150-154 o.

Benedek József (főszerk.) (2020): Erdély. Tér, Gazdaság és Társadalom
Tibor Elekes
155-159 o.

Szimbolikus és emocionális. Valós a városfejlődés Magyarországon? Beluszky P., Sikos T. T. (2020): Városi szerepkör, városi rang
Réka Horeczki
160-163 o.

HAZAI SZAKMAI FOLYÓIRATOK LEGUTÓBBI SZÁMAI

Tér és Társadalom
35. Évfolyam, 3. szám (2021)

TANULMÁNYOK

József Lennert

Az örök falu – hanyatlás és fentmaradás. A községi népesség számának a változása

3-32 o.

A magyar megyék szerepe és pozíciója a kutatási együttműködési hálózatokban

Erik Braun, Zita Iloskics, Tamás Sebestyén

33-58 o.

Az adat és a kormányzás jelentősége az okos város stratégiai alapú értékteremtési folyamatában – Magyar nagyvárosok összehasonlítása egy szintetizáló ökoszisztéma modell keretében

Áron Gyimesi, Edit Somlyódyné Pfeil

59-86 o.

Az egyetemi társadalmi felelősségvállalás területi hatásai – négy magyarországi egyetem vizsgálatával

Adrienn Reisinger, Zsolt Dános

87-107 o.

A területi kormányzás és a területi integráció vizsgálata Baranya megye fejlesztési dokumentumaiban az uniós csatlakozástól napjainkig

Zoltán Pámer

108-130 o.

Digitális ökoszisztéma – A megosztáson alapuló gazdaság definíciójának egy lehetséges megközelítése

Dóra Bálint

131-153 o.

TÉNYKÉP

Kialakulhatnak-e okos falvak az Abaúji térségben?

Tamás Sikos T., Dóra Szendi

154-181 o.

Regionális bérjövedelem-különbségek a gazdaságtudományi területen végzett frissdiplomások esetében

Dorottya Anna Szabó

182-208 o.

KITEKINTŐ

A háztartási napelem telepítéseket meghatározó tényezők nemzetközi és hazai vizsgálata

János Péter Horváth, Tamás Tóth Dr., Szabina Éva Somossy

209-233 o.

VITA

Aktuális budapesti közlekedésfejlesztési elképzelések multidiszciplináris vizsgálata: a déli HÉV-ek fejlesztésének kérdése

Mattias Juhász, Tamás Fleischer, Anonim szerzőtárs

234-256 o.

KÖNYVSZEMLE

Erdősi Ferenc (szerk.): A globalizálódott tengerhajózás és a világkereskedelem Közgazdaság- és Regionális Tudományi Kutatóközpont Regionális Kutatások Intézete, Pécs, 2021, 467 p.

András Trócsányi

257-260 o.

TUDOMÁNYOS ÉLET

Egy tudományos életpálya kacskaringói: Interjú Lengyel Imrével

Gábor Bodnár

261-271 o.

FELHÍVÁS

Call for Papers

Boglárka Barsi

272-275 o.

HAZAI SZAKMAI FOLYÓIRATOK LEGUTÓBBI SZÁMAI

Statisztikai Szemle
99. Évfolyam, 6-7-8. szám (2021)

6. szám

Tanulmányok

Németh Renáta
Egy ritkábban használt survey-kísérleti elrendezés, az alanyokon belüli ismételt mérés egy nyelvészeti kutatás példáján
495-511 o.

Zrubka Zsombor, Kincses Áron, Gilyán Csaba, Huber Anikó, Horváth Zsófia, Huszák Loretta, Tóth Barbara, Pogány Petra, Gulácsi László
A biotechnológia hazánkban
512-540 o.

Bethlendi András, Lentner Csaba, Nagy László
A hazai önkormányzati gazdálkodás fenntarthatósága
541-571 o.

Szerb András Bence, Csonka Arnold, Fertő Imre
A regionális kereskedelmi megállapodások hatása a világ kukoricakereskedelmére
572-589 o.

Fórum

Kovács Péter, Tóthné Szita Klára
Beszámoló az MTA Statisztikai és Jövőkutatási Tudományos Bizottság, valamint albizottságainak tisztújító üléséről és elmúlt hároméves tevékenységéről
590-593 o.

Hírek, események

7. szám

Tanulmányok

Halpern László
Termékválaszték és termelékenység
605-631 o.

Simonovits András
Életpálya-jövedelemtől függő várható élettartam és a nyugdíjrendszer
632-660 o.

Iloskics Zita - Sebestyén Tamás
A sokkterjedés szerkezeti jellemzőinek változásai a fejlett gazdaságok között
661-699 o.

Fórum

Hírek, események

Kiadók ajánlata

8. szám

Tanulmányok

Szép Tekla - Nagy Zoltán - Tóth Géza
Lehet az alkalmazkodóképesség vonzó? A rugalmas ellenálló képesség szerepe a magyar városok példáján
709-730 o.

Buzási Attila - Jäger Bettina Szimonetta
Hazai megyeszékhelyek városi fenntarthatóságának statisztikai alapú elemzése
731-758 o.

Moravcsik-Kornyicki Ágota - R. Fedor Anita
A csecsemőkori anyatejes táplálás időbeli alakulása és térségi egyenlőtlenségei
759-782 o.

Zachár János - Tóth Gergely
A változatosság gyönyörködtet? – Élelmiszerveszteség a magyarországi feldolgozóiparban
783-808 o.

Fórum

Hírek, események

Kiadók ajánlata

HAZAI SZAKMAI FOLYÓIRATOK LEGUTÓBBI SZÁMAI

Statisztikai Szemle
99. Évfolyam, 9-10. szám (2021)

9. szám

TANULMÁNYOK

Szakálné Kanó Izabella - Lengyel Imre
A kelet-közép-európai országok térségeinek konvergenciaklubjai
821-843 o.

Aranyossy Márta - Recskó Márk
Konzisztens PLS-modellezés alkalmazása egy lehetséges közösségi kriptovaluta felhasználói elfogadásának vizsgálatában
844-873 o.

Dobos Imre - Sasvári Péter
A QS World University Rankings 2021 vizsgálata a Scopus-/SciVal-adatbázisok segítségével
874-900 o.

Hajnal Béla
A statisztikai adatszabályozás módszerei a kezdetektől napjainkig Magyarországon
901-906 o.

Dusek Tamás
A tudomány tudománya
907-913 o.

FÓRUM

HÍREK, ESEMÉNYEK

KIADÓK AJÁNLATA

10. szám

TANULMÁNYOK

Az energetikai jellemzők és az ingatlanárak kapcsolata
Ertl Antal – Horváth Áron – Mónus Gergely – Sáfián Fanni – Székely Judit
923-953 o.

A weboldalak értékelési szempontrendszerének vizsgálata
Harsányi Dávid – Ilyésné Molnár Emese – Zarándné Vámosi Kornélia
954-977 o.

Az Ipar 4.0 technológiák szerepe az élelmiszergyártó vállalatok innovációs tevékenységében
Erdei Edina – Popp József – Neményi Miklós – Oláh Judit
978-996 o.

KÖNYVSZEMLE

Integrációs elméletek kvantitatív gazdaságtana – Fókuszban a mélyintegráció
Marton Ádám
997-1004 o.

FÓRUM

Beszélgetés Szép Katalin statisztikussal, a statisztika módszertanának szakértőjével
Lakatos Miklós
1005-1014 o.

Területi Statisztika
61. Évfolyam, 4. szám (2021)

TANULMÁNYOK

Koronavírus-járvány a V4-országokban – társadalmi, gazdasági hatások, regionális összefüggések, kormányzati beavatkozások
Dániel Zoltán András – Molnárné Barna Katalin – Molnár Tamás
555-576 o.

Robotizáció a negyedik ipari forradalom idején a világban és a magyar iparban, területi megközelítésben
Kiss Éva – Tiner Tibor
577-604 o.

A klímaváltozással kapcsolatos fogalmi hálók feltárása a kiválasztott Hajdú-Bihar megyei településcsoportokban
Kiss Emőke – Fazekas István – Balla Dániel
605-630 o.

Kapcsolatháló-elemzés a XX. századi erdélyi magyar irodalomban
Molnár Eszter – Csala Dénes
631-660 o.

Ungvár nemzetiségi és vallási változásai 1914 és 1944 között, az Ungvári Kir. Görög Katolikus Líceum és Kántor-tanítóképző Intézet példáján
Rombai Tibor
661-673 o.

HAZAI SZAKMAI FOLYÓIRATOK LEGUTÓBBI SZÁMAI

Regional Statistics
11. Évfolyam, 3. szám (2021)

TANULMÁNYOK:

Viktor Pál - Gábor Lados - Zsófia Ilcsikné Makra - Lajos Boros - Annamária Uzzoli - Szabolcs Fabula
Concentration and inequality in the geographic distribution of physicians in the European Union, 2006–2018
3-28. o.

Györgyi Nyikos - Bettina Soha - Attila Béres
Entrepreneurial resilience and firm performance during the COVID-19 crisis – Evidence from Hungary
29-59. o.

Nándor Zagyi - Róbert Kuszinger - Zoltán Wilhelm
Characteristics of recent urbanisation in India in light of the divergent development paths of metropolises
60-94. o.

Rūta Ubarevičienė - Vaida Tretjakova - Gintarė Pociūtė-Sereikienė
The effects of individual and regional factors on adolescent fertility rates: The case of Lithuania
95-118. o.

Rahma Fitriani - Zerlita F. Pusdiktasari - Herman C. Diartho
Growth interdependence in the presence of spatial outliers: Implementation of an average difference algorithm on East Java regional economic growth, 2011–2016
119-132. o.

Wahyu Wibowo - Brodjol Sutijo Suprih Ulama - Tiodora Hadumaon Siagian - Taly Purwa - Regina Niken Wilantari
Impact of earthquakes on the number of airline passenger arrivals and departures: A case study of West Nusa Tenggara Province, Indonesia
133-157. o.

Tibor Elekes - Ferenc Szilágyi
Changes in the population and ethnic structure in the towns of Székely Land between 1910 and 2011
158-178. o.

Bulcsú Remenyik - Attila Barcza - János Csapó - Barna Szabó - Gyula Fodor - Lóránt Dénes Dávid
Overtourism in Budapest: Analysis of spatial process and suggested solutions
179-197. o.

HAZAI SZAKMAI FOLYÓIRATOK LEGUTÓBBI SZÁMAI

Regional Statistics
11. Évfolyam, 4. szám (2021)

TANULMÁNYOK:

Economic and crime cycles synchronization across states in México: A dynamic factor model approach – Víctor Hugo Torres Preciado – Nelson Omar Muriel Torrero
3-27. o.

Impact of provincial human capital on TFP growth through the FDI channel: The case of Indonesian manufacturing industries
Dadang Ramdhan
28-51. o.

Total factor productivity convergence of Indonesia's provincial economies, 2011–2017
Rudi Purwono – Mohammad Zeqi Yasin – Ibnu Nur Hamzah – Nur Arifin
52-78. o.

Motivations and locational factors of FDI in CIS countries: Empirical evidence from South Korean FDI in Kazakhstan, Russia, and Uzbekistan
Han-Sol Lee – Sergey U. Chernikov – Szabolcs Nagy
79-100. o.

The handling of the blockade against Qatar from the perspective of Qatar Airways' resilience –
Emil Kucsera
101-125 o.

Highly qualified social strata in urban areas of Hungarian regional centres from 1980 to 2011
Judit Berkes
126-149. o.

Urban growth and language shift in county seats in Transylvania between 1900 and 2011
Ferenc Szilágyi – Tibor Elekes
150-169. o.

The number of Trianon refugees
Gábor Koloh
170-181. o.

HAZAI SZAKMAI FOLYÓIRATOK LEGUTÓBBI SZÁMAI

Tér Gazdaság Ember
9. Évfolyam, 2. szám (2021)

TANULMÁNYOK:

SOMLYÓDYNÉ PFEIL EDIT
Verseny és fragmentáltság a Budapesti agglomerációban – Kinek az érdeke a metropolisz térség fejlődése?
17-36 o.

REISINGER ADRIENN
A tér szerepe a vállalatok működésében
37-50 o.

HORVÁTH-CSIKÓS GABRIELLA – JUHÁSZ TÍMEA
Munkáltatók elvárása a soft és hard skillek-kel kapcsolatban a munkaerőpiacon
51-66 o.

KÓBOR KRISZTINA – TÓTH ORSOLYA
Győr-Újváros humán szolgáltatásainak fejlődése történeti és területi kontextusban
67-90 o.

NAGYHÁZI GYÖRGY
Egy elhallgatott tudástranszfer: adalékok a Szovjetunió első ötéves tervének történetéhez
91-104 o.

MÁSODKÖZLÉS:

MORVAY SZABOLCS
A másodközlésként megjelenő tanulmány felvezetése
105 o.

MORVAY SZABOLCS – RECHNITZER JÁNOS
Győr térkapcsolatainak alakulása a képeslapokon keresztül
106 o.

SZEMÉLYES HANGVÉTELŰ ÍRÁSOK:

LENGYEL IMRE
A hazai regionális tudomány „bölénye”
127-132 o.

DUSEK TAMÁS
Rechnitzer János, az alapító atya
133-134 o.

SMAHÓ MELINDA
Gondolatok a hátországból
135-136 o.

SZŐKE JÚLIA
Bon Voyage, Professzor Úr!
137-139 o.

KÖNYVISMERTETŐK:

DEÁK ISTVÁN
Rechnitzer János: A területi tőke a városfejlődésben. A GYŐR-KÓD
139-144 o.

DUSEK TAMÁS
Horbulák Zsolt: Dél-Szlovákia gazdasága a normalizációs időszakban (1969–1989). Selye János Egyetem, Komárom, 2020
145-148 o.

HAZAI SZAKMAI FOLYÓIRATOK LEGUTÓBBI SZÁMAI

Comitatus
2021 (nyár-ősz)

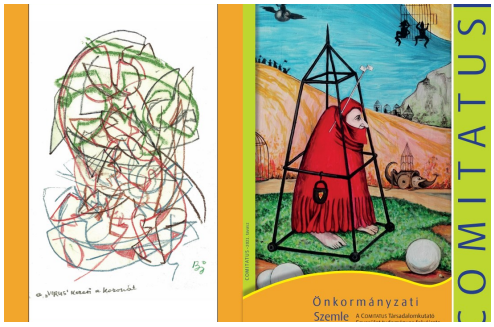

Konferencia

Zongor Gábor – Agg Zoltán:
Helyi iparűzési adó: múlt és jövő
3

Wittinghoff Tamás:
Mire jó az iparűzési adó?
5

Vasvári Tamás:
Az iparűzési adó szerepe az önkormányzati gazdálkodás autonómiájában
9

Deli Lajos:
Az iparűzési adó szerepe, dominanciája az önkormányzati bevételek között
18

Korsós László:
Szeretjük, vagy nem szeretjük az iparűzési adót?.
23

Péteri Gábor:
A gazdaság helyi adóztatása: nemzetközi példák, tanulságok
35

Áldozó Tamás:
Jó helyen van-e az iparűzési adó?
42

Tanulmányok

Bordás Péter:
Egyenlők és egyenlőbbek A helyi iparűzési adóból származó bevételek települési szintű eloszlásának dilemmái különösen a COVID19 járvány idején
45

Műhely

Kovács Helga–Makra László–Komarek Levente:
A hátrányos helyzetű Kisteleki járás társadalmi helyzetértékelése .
54

Recenzió

Alabán Péter:
Egy csepp osztálytársadalom
68

Hudi József:
Egy kézikönyv a veszprémi zsidóság történetéről
72

A. Gergely András:
Tudománytörténet, párttörténet, térségtörténet Paár Ádám könyve Győr és Moson régiójáról 1922–1947
77

Lapzárta

László Csaba:
Miért utálják annyira az iparűzési adót a vállalkozók?
83

HAZAI SZAKMAI FOLYÓIRATOK LEGUTÓBBI SZÁMAI

Észak-magyarországi Stratégiai Füzetek
2021., XVIII. évfolyam 2. szám

Tanulmányok:

Cross-border cooperation across Polish borders: Thirty Years of cross-border Eldorado?
Jarosław Jańczak
5-14 o.

State borders and cross-border cooperation in Czechia in the post-communist era: Trends and developments
Artur Bohač
15-23 o.

Perceptions on cross-border cooperation in the Slovak-Ukrainian borderlands
Martin Lačný
24-34 o.

Exploring cross-border cooperation in Eastern Europe: What kind of initiatives have developed in the Romanian-Hungarian border area?
Elena Grad-Rusu
35-43 o.

Ukraine's experience and prospects of cross-border cooperation: Legal and economic parameters in the light of sustainable development
Volodymyr Ustymenko – Alevtyna Sanchenko
44-53 o.

The evolution of cross-border cooperation in Hungary
Melinda Benczi – Gyula Ocskay
54-67 o.

Eduardo Medeiros (ed.) (2021): Territorial Impact Assessment. Springer, Cham
Anthony Soares
68-72 o.

Könyvismertetők:

Gyula Ocskay (ed.) (2020): 15 years of the EGTCs. Lessons learnt and future perspectives. Central European Services for Cross-Border Initiatives, Budapest
Martin Guillermo Ramirez
73-75 o.

György Kocziszky (ed) (2021): Northern Hungary
Dóra Szendi
76-78 o.

KONFERENCIA FELHÍVÁS

2021 RSA Journals Annual Lecture Series
(1-12, November, 2021)
https://www.regionalstudies.org/events/2021-rsa-journals-annual-lecture-series/

RSA International Hour - The Role of EU Funds in Poland's Regional and Local Development in the Light of International Experiences
(18 November, 10:30 – 11:30)
https://lounge.regionalstudies.org/Meetings/Meeting?ID=342

RSA Professional Development Webinar: Publishing: Publishing ethics and what NOT to do
(1 December, 14:30 – 15:30)
https://lounge.regionalstudies.org/Meetings/Meeting?ID=334

International Scientific and Practical Conference
Region-2021: Optimal Development Strategy
October 21-22, 2021)
conference.region@gmail.com

KÖZÉRDEKŰ INFORMÁCIÓK

Az MTA Regionális Tudományok Bizottsága 2021. évi hírlevelei az alábbi oldalakon érhetők el:

http://www.mrtt.hu/mta_rtb.html

http://eco.u-szeged.hu/karrol/szervezeti-felepites/intezetek/kozgazdasagtani-es-gazdasagfejlesztesi-intezet/kozgazdasagtani-es-gazdasagfejlesztesi-intezet/mta-rtb-hirlevelei

A Hírlevél következő, 2021. évi negyedik száma decemberben várható. Folyamatosan várjuk a tagok híreit az állandó rovatokhoz kapcsolódóan.